

## NK pupillen 2007

## Fragmenten uit de eerste ronde dinsdag 1 mei 2007

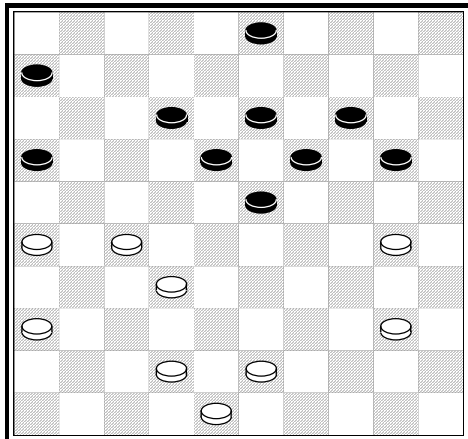

Lotte Alevan - Thijs Wisse

Wit was een schijf achter gekomen, maar zette met 37. 44-40! een leuke valstrik. Zwart dacht met 20-25? de winst te forceren, maar wit speelde 38. 30-24 19x30 31. 32-28 en trok aan het langste eind.

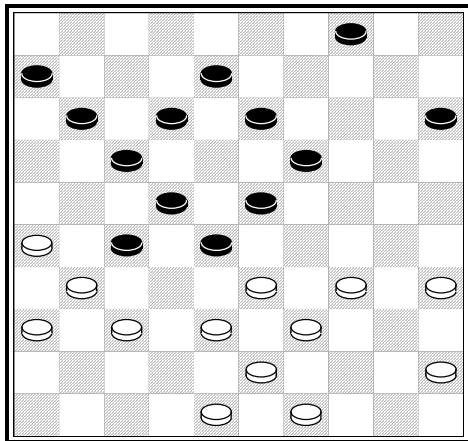

Martijn de Leeuw - Karlijn Overes

Zwart was volop in de aanval gegaan, maar ze onderkende de gevaren niet van de gelijktijdige bezetting van de velden 27 en 28. Na 30....14-19 forceerde Martijn de winst met 31. 33-29! Nu is 12-18 verhinderd door 34-30 en 38-32. Daarom speelde Karlijn 31. ... 13-18, maar nu was het raak met 32. 39-33 28x30 33. 35x2 23x34 34. 2x32

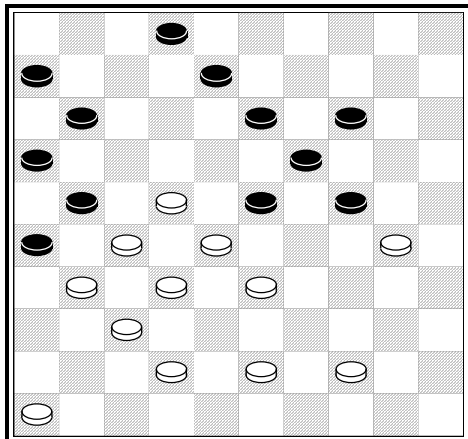

Ritchie Wijnker - Kaspar Heijnen

Na het logische 34. ...20-24? brak wit door met 35. 22-18 23x12 36. 33-29 24x22 37. 27x20

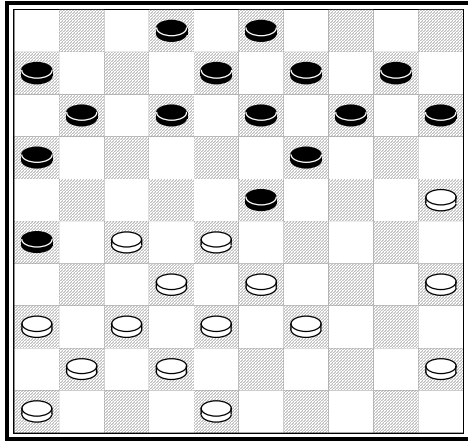

Martijn van IJzendoorn - Bert Aalberts

Gretig nam zwart de doorbraakcombinatie 23. ...23-29 24.  
33x24 19x30 25. 25x34 16-21 26. 27x18 13x44. Na 27. 32-  
27 15-20 is er niets aan de hand als wit vervolgt met 48-43.  
Hij speelde echter 37-32 en nam later de dam ten koste van  
een schijf af.